

# **Credencial de discapacidad.**

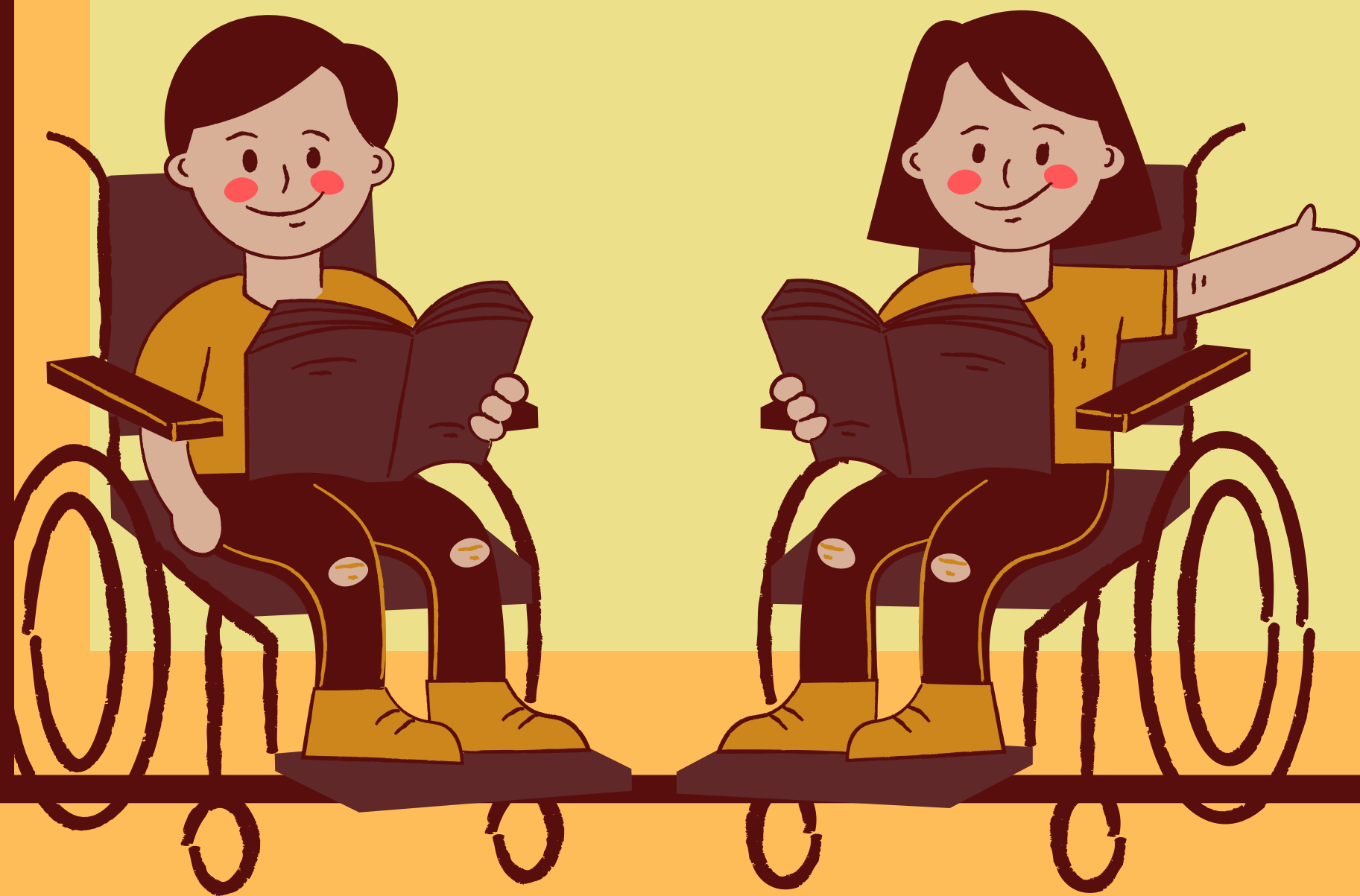

## **Alumnos trabajo social UNAB:**

- **Pablo Marcelo Vergara.**
- **Claudia Castro Calderón.**

# ¿Qué es la credencial de discapacidad?



**La credencial de discapacidad es un documento público cuyo fin es que los titulares del mismo puedan ampararse a la Ley de Discapacidad (Ley N°20.422).**

# ¿Qué beneficios conlleva tener la credencial de discapacidad?

La credencial de discapacidad permite a sus beneficiarios:

- **Hacer uso de estacionamientos y espacios públicos exclusivos para personas con discapacidad.**
- **Acceder a cualquier tipo de beneficio dirigido a las personas con discapacidad brindados por el Servicio Nacional de la Discapacidad o por instituciones públicas que exigen acreditar la situación de discapacidad.**



# ¿Qué beneficios conlleva tener la credencial de discapacidad?

La credencial de discapacidad permite a sus beneficiarios:

- **Postular a subsidios habitacionales u otras prestaciones sociales asociadas a la condición de discapacidad.**
- **Acceder a la Defensoría de Derechos del Servicio Nacional de la Discapacidad en caso de ver vulnerados sus derechos o ser objeto de discriminación.**



# ¿Cómo se realiza el trámite?

## **Paso 1: Calificación de la discapacidad.**

- **La persona con discapacidad, persona que lo represente, cuidador o prestadores de servicios de apoyo, deben dirigirse a su Centro de Salud familiar o al Centro Comunitario de Rehabilitación para comenzar el proceso de calificación, en donde se elaborarán tres informes obligatorios.**
- **Informe de Valoración del Desempeño en Comunidad .**
  - **Informe Biomédico Funcional.**
  - **Informe Social y de Redes de Apoyo.**



# ¿Cómo se realiza el trámite?

## **Paso 2: Certificación de Discapacidad.**

- **Estos tres informes deberán ser presentados junto con los exámenes médicos correspondientes, fotocopia de la cédula de identidad, certificado de residencia y certificado de nacimiento a la Comisión de Medicina Preventiva e Invalidez (COMPIN).**
- **Una vez aceptada la información, la Comisión de Medicina Preventiva e Invalidez establecerá el porcentaje de discapacidad, el grado global de discapacidad, la vigencia de la certificación y la existencia o no de movilidad reducida.**



# ¿Cómo se realiza el trámite?

## **Paso 3: Registro Nacional de Discapacidad.**

- **Una vez aprobada la certificación de discapacidad, la Comisión de Medicina Preventiva e Invalidez la remite automáticamente al servicio de Registro Civil e Identificación, donde se realizará la inscripción de la persona con discapacidad en el Registro Nacional de discapacidad y se emite la correspondiente credencial.**
- **La credencial de discapacidad emitida es enviada al domicilio o dirección postal que haya sido informada al momento del trámite en la Comisión de Medicina Preventiva e Invalidez.**



# ¿Dónde se realiza el trámite y en qué horarios?

**El trámite se puede realizar de forma:**

**Presencial:** identificando la oficina **COMPIN** que le corresponde según domicilio. Se realiza de lunes a viernes entre las 09:00 y las 14:00 horas.

**Remota:** En el sitio web <https://compin.cerofilas.gob.cl/> Ingresando con su número de cédula de identidad o **Clave Única**.



# ¿Existe algún período de postulación?

- La solicitud de la credencial de discapacidad se puede realizar durante todo el año.

# ¿Cuánto tiempo de demora el trámite?

- El proceso de calificación y certificación no deberá extenderse más allá de 25 días hábiles.

Incluyeme.com. (23 de junio de 2016). [www.incluyeme.com](http://www.incluyeme.com). Obtenido de ¿Cómo obtener la credencial de discapacidad en Chile?: <https://www.incluyeme.com/como-obtener-la-credencial-de-discapacidad-en-chile/>

SENADIS. (12 de Septiembre de 2021). [www.senadis.gob.cl](http://www.senadis.gob.cl). Obtenido de Credencial de Discapacidad: [https://www.senadis.gob.cl/pag/181/734/preguntas\\_frecuentes](https://www.senadis.gob.cl/pag/181/734/preguntas_frecuentes)

