

	<b>Programa de Doble Titulación</b>
	Carrera: Ingeniería Comercial (todas las modalidades) Mención Economía - Finanzas
	Universidad Europea de Madrid
	Madrid, España

### Descripción de la universidad

Fundada en 1995, la Universidad Europea de Madrid (UEM) es la universidad privada más grande en España, con más de 15,600 alumnos. La UEM considera la excelencia académica como uno de sus pilares estratégicos. Su modelo pone especial énfasis en la madurez y autonomía del estudiante, de forma que éste aprenda a adaptarse a un mundo cada vez más complejo y en perpetuo cambio.

Su misión es proporcionar a sus estudiantes una educación integral, formando líderes y profesionales preparados para dar respuesta a las necesidades de un mundo global, para aportar valor en sus profesiones y contribuir al progreso social desde un espíritu emprendedor y de compromiso ético.

UEM cuenta con cuatro centros universitarios: la Universidad Europea Madrid, la Universidad Europea de Valencia, la Universidad Europea de Canarias y el IEDE Business School España. Además, posee tres clínicas universitarias y un avanzado campus virtual.

### Descripción del programa

El Programa de Doble Titulación permite a los alumnos de Ingeniería Comercial de la UNAB obtener un MBA en conjunto con la UEM, además del título profesional en UNAB.

Por ello, los alumnos que hayan cursado y aprobado satisfactoriamente hasta el octavo semestre de la carrera (modalidad tradicional) o el quinto o séptimo trimestre (modalidad advance) tendrán que cursar un programa previamente acordado por UNAB y UEM.

La duración del programa es de 1 año académico. Durante este período se debe mantener la condición de alumno regular en UNAB, debiendo continuar pagando el arancel y matrícula.

Las asignaturas cursadas en el MBA serán convalidadas en UNAB por las asignaturas del último año de carrera.

El programa de doble titulación Master en Dirección y Administración de Empresas UEM, cuenta con cupos limitados. La selección de los alumnos que serán aceptados al programa se realizara en base al rendimiento académico de los postulantes (PPA)

### Títulos conferidos

Una vez cumplido con todos los requisitos de aprobación tanto en UEM como en UNAB, los títulos conferidos serán:

Ingeniero Comercial UNAB + Master en Dirección y Administración de Empresas UEM
---

El Master en Dirección y Administración de Empresas, MBA, es un Master Propio de UEM, título profesional que no entrega grado académico.

### Plan de Estudios

Este programa consta de 9 módulos de 6 ECTS cada uno (European Credit Transfer System / Sistema Europeo de Transferencia de Créditos).

Cuatro módulos son de modalidad online los cuales se cursan desde Chile y cinco módulos se realizan de forma presencial en UEM en Madrid.

**4 Módulos**  
Online  
cursados desde Chile  
48 horas (16 semanas)

### 1. Entorno, Estrategia y Competencia

- Entorno económico y jurídico.
- Estrategia y competencia.
- Comercio Exterior: estrategia para la internacionalización.

### 2. Dirección General

- Estructuras organizativas.
- Habilidades gerenciales.
- Dirección de recursos humanos.
- Comportamiento humano para la innovación.
- Ética y responsabilidad social corporativa.

### 3. Métodos Cuantitativos y Herramientas Informáticas Para las Finanzas

- Contabilidad y consolidación.
- Control de gestión.
- Finanzas internacionales.

### 4. Finanzas Corporativas I

- Marco contable internacional NIIF: IFRS, US-GAAP
- Objetivo de la dirección financiera, política de inversiones y dividendos.
- Flujo de caja libre y del accionista.
- Financial Forecasting. Diseño del plan financiero.
- Control de Gestión, auditoría estructuras de la empresa. Auditoría externa.
- Fiscalidad Financiera Empresarial y optimización de la misma.

**5 Módulos**  
Presenciales en  
España  
48 horas cada módulo

### 5. Finanzas Corporativas II

- Financiación de proyectos.
- Análisis de inversiones, sensibilidad y opciones reales.
- Valoraciones de empresas por múltiplos comparables y descuento de flujos de caja.
- Enterprise value.
- Procesos de M&A.
- Takeovers.
- Private Equity.
- Project Finance.

### 6. Mercados Financieros y Entorno Macroeconómico

- Análisis coyuntura Económico-financiera.
- Sistema financiero y marco regulatorio.
- Política monetaria y tipos de interés.
- Mercados monetarios y de divisas.
- Mercados de renta fija, variable y derivados.

### 7. Finanzas Internacionales

- Mercados financieros internacionales y fiscalidad internacional.
- Sistemas monetarios internacionales.
- Instrumentos financieros al servicio del comercio exterior.

### 8. Lean Business

- Design thinking.
- Aprendizaje validado con Lean startup
- Desarrollo orientado a clientes customer development.
- Prototipado y producto mínimo viable.
- Metodologías ágiles al servicio de la organización. Scrum y Kanban.

### 9. Gestión Responsable de la Empresa

- Sistema de Gestión de la ética.
- Cumplimiento normativo.
- Dirección y Gestión. Financiera Responsable.
- Gestión del Beneficio.
- Caso Práctico.

### 10. Proyecto fin de Master - Simulación Financiera

- Aplicación práctica de las competencias adquiridas. El estudiante desempeñará tareas de consultoría profesional, en grupo, bajo la tutela de un supervisor o tutor empresarial, y un tutor académico, que guiarán este proceso.

## Proceso de Postulación

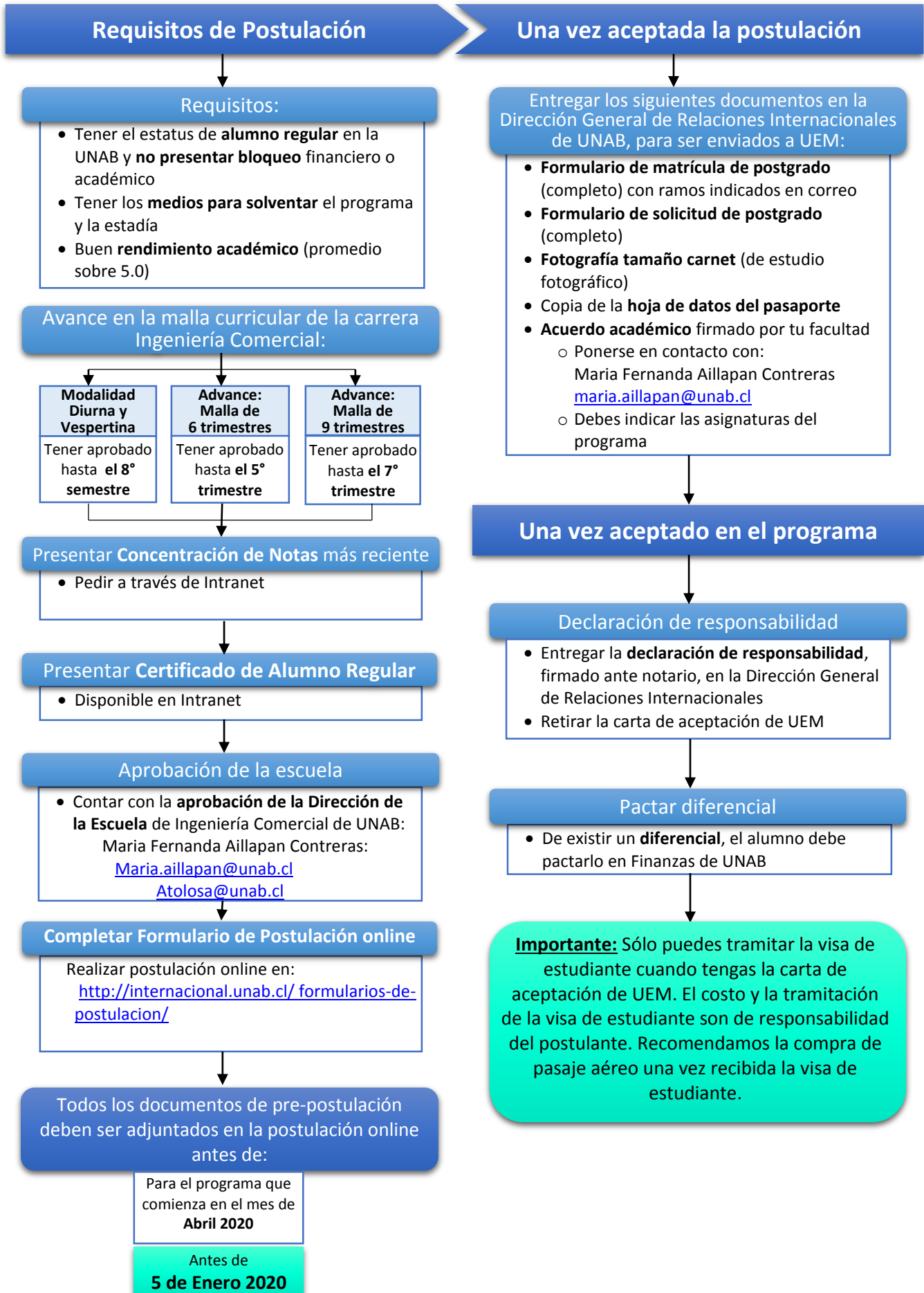

## Costos del Programa

Valor del Programa de MBA *	<p style="text-align: center;"><b>€ 6820</b> <i>(30% de descuento aplicado)</i></p>
Costos de cargo del alumno	▪ Pasaje aéreo de ida y regreso
	▪ Gastos de alojamiento y estadía
	▪ Trámites de visado
	▪ Tasa de expedición de título
	▪ Tasa de envío de título y concentración de notas oficial
	▪ Seguro **

\* Este costo debe ser cubierto de la siguiente manera:

El alumno tiene que **tener y conservar su calidad de alumno regular**, esto implica, entre otras cosas, que **debe continuar pagando el arancel anual y matrícula en UNAB**. Además el alumno **debe realizar el pago del diferencial**, entendiéndose por este, la diferencia que existe entre el valor del Programa de Doble Titulación y lo que efectivamente y en particular paga el alumno en la UNAB (reconocimiento de ingresos) por concepto de arancel anual. Las Becas UNAB no serán consideradas como un monto a favor en el reconocimiento de ingreso para efectos de este programa.

\*\* El alumno debe además contratar un seguro que cumpla con los requisitos exigidos por el Consulado de España en Chile (€ 30.000 de cobertura en caso de accidente/enfermedad, repatriación y otros).

El Programa Máster en Dirección y Administración de Empresas se llevará a cabo, en los períodos académicos señalados en este documento, siempre y cuando se cumpla con el requisito mínimo de número de alumnos inscritos en el programa que exige el convenio firmado por ambas universidades.

### Más información

Para responder tus consultas, mayor información o formularios de postulación dirígete a la Dirección General de Relaciones Internacionales, visita nuestra página web, o contáctanos al email o telefónicamente.

**Dirección:** República 470, primer piso

El horario de atención es de **09:00 a 13:00 hrs. y de 15:00 a 18:00 hrs.**

**Página web:** <http://internacional.unab.cl>

**Email:** [intercambio@unab.cl](mailto:intercambio@unab.cl)

**Teléfono:** +56 2 2661 5857